

RELATÓRIO FOTOGRÁFICO 5ª MEDIÇÃO – REFORMA DA CRECHE IRMÃ DULCE, no Município de SantaLuz - BA.

DATA	MUNICÍPIO	EMPREENDIMENTO
25/03/2024	Santaluz-Ba	Reforma da Creche Irmã Dulce

FOTO 01 – KIT DE PORTA-PRONTA DE MADEIRA EM ACABAMENTO MELAMÍNICO BRANCO, FOLHA LEVE OU MÉDIA, EXCLUSIVE FECHADURA, FIXAÇÃO COM PREENCHIMENTO TOTAL DE ESPUMA EXPANSIVA.



FOTO 02 – PORTA DE CORRER DE ALUMÍNIO, COM DUAS FOLHAS PARA VIDRO, INCLUSO VIDRO LISO INCOLOR, FECHADURA E PUXADOR, SEM ALIZAR.



Tony F. A. Andrade
Engenheiro Civil
CREA-BA. 052705/07.8



IAGO R'S BORBA
ENG. CIVIL - CREA/BA 051993251-0

DATA	MUNICÍPIO	EMPREENDIMENTO
25/03/2024	Santaluz-Ba	Reforma da Creche Irmã Dulce

FOTO 03 – INSTALAÇÃO DE PORTA DE ABRIR EM ALUMÍNIO TIPO VENEZIANA, ACABAMENTO ANODIZADO NATURAL, SEM GUARNIÇÃO/ALIZAR/VISTA.



FOTO 04 – INSTALAÇÃO PORTA DE ABRIR EM ALUMÍNIO TIPO VENEZIANA, ACABAMENTO ANODIZADO NATURAL, SEM GUARNIÇÃO/ALIZAR/VISTA



Tony Félix Andrade
Engenheiro Civil
CREA-BA: 052.099.677.8



DATA	MUNICÍPIO	EMPREENDIMENTO
25/03/2024	Santaluz-Ba	Reforma da Creche Irmã Dulce

FOTO 05 – INSTALAÇÃO DE PORTA DE ABRIR EM ALUMÍNIO TIPO VENEZIANA, ACABAMENTO ANODIZADO NATURAL, SEM GUARNIÇÃO/ALIZAR/VISTA



FOTO 06 – PORTA DE ABRIR EM ALUMÍNIO TIPO VENEZIANA, ACABAMENTO ANODIZADO NATURAL, SEM GUARNIÇÃO/ALIZAR/VISTA



Tony Felix Andrade
Engenheiro Civil
CREA-BA: 052.099.677.8



DATA	MUNICÍPIO	EMPREENDIMENTO
25/03/2024	Santaluz-Ba	Reforma da Creche Irmã Dulce

FOTO 07 – INSTALAÇÃO DE JANELA DE ALUMÍNIO DE CORRER COM 2 FOLHAS PARA VIDROS, COM VIDROS, BATENTE, ACABAMENTO COM ACETATO OU BRILHANTE E FERRAGENS. EXCLUSIVE ALIZAR E CONTRAMARCO.



FOTO 08 – INSTALAÇÃO DE JANELA DE ALUMÍNIO DE CORRER COM 2 FOLHAS PARA VIDROS, COM VIDROS, BATENTE, ACABAMENTO COM ACETATO OU BRILHANTE E FERRAGENS. EXCLUSIVE ALIZAR E CONTRAMARCO.

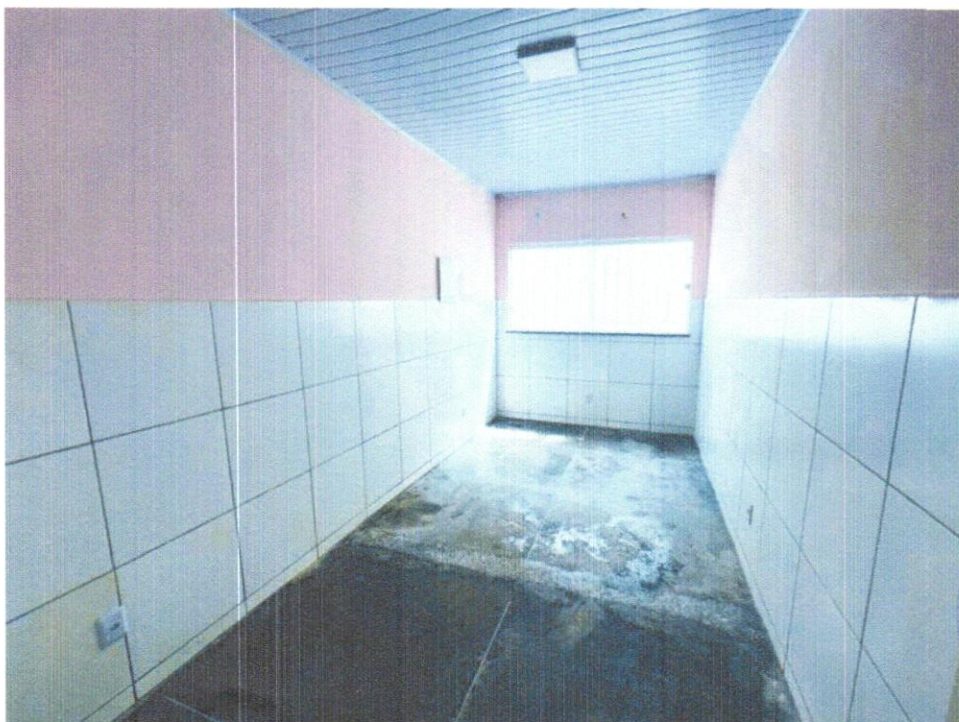

fe
Tony Felix Andrade
Engenheiro Civil
CREA-BA. 052.065.377-8



DATA	MUNICÍPIO	EMPREENDIMENTO
25/03/2024	Santaluz-Ba	Reforma da Creche Irmã Dulce

FOTO 09 – INSTALAÇÃO DE JANELA DE ALUMÍNIO DE CORRER COM 2 FOLHAS PARA VIDROS, COM VIDROS, BATENTE, ACABAMENTO COM ACETATO OU BRILHANTE E FERRAGENS. EXCLUSIVE ALIZAR E CONTRAMARCO.



FOTO 10 – INSTALAÇÃO DE JANELA DE ALUMÍNIO DE CORRER COM 2 FOLHAS PARA VIDROS, COM VIDROS, BATENTE, ACABAMENTO COM ACETATO OU BRILHANTE E FERRAGENS. EXCLUSIVE ALIZAR E CONTRAMARCO.



Tony Felix Andrade
Engenheiro Civil
CREA-BA: 052.099.677.8



DATA	MUNICÍPIO	EMPREENDIMENTO
25/03/2024	Santaluz-Ba	Reforma da Creche Irmã Dulce

FOTO 11 – INSTALAÇÃO DE GRADIL DO TIPO MORLAN



FOTO 12 – INSTALAÇÃO GRADIL TIPO MORLAN



Tony Felix Andrade
Eng. Civil - CREA
CREA-BA: 052.055.677.8

IAGO R S BORBA
ENG. CIVIL - CREA/BA 051993251-0



DATA	MUNICÍPIO	EMPREENDIMENTO
25/03/2024	Santaluz-Ba	Reforma da Creche Irmã Dulce

FOTO 13 – INSTALAÇÃO DE GRADIL TIPO MORLAN



FOTO 14 – INSTALAÇÃO PORTÃO PARA GRADIL DO TIPO MORLAN



Tony Felix Andrade
Engenheiro Civil
CREA-BA. 052.069.677-8



DATA	MUNICÍPIO	EMPREENDIMENTO
25/03/2024	Santaluz-Ba	Reforma da Creche Irmã Dulce

FOTO 15 –INSTALAÇÃO DE PORTÃO PARA GRADIL DO TIPO MORLAN



FOTO 16 – TELHAMENTO COM TELHA METÁLICA TERMOACÚSTICA



Tony Feijó Andrade
Engenheiro Civil
CREA-BA: 052.099.677.8



DATA	MUNICÍPIO	EMPREENDIMENTO
25/03/2024	Santaluz-Ba	Reforma da Creche Irmã Dulce

FOTO 17 – TELHAMENTO COM TELHA METÁLICA TERMOACÚSTICA



FOTO 18 – INSTALAÇÃO DE CHAPAS DE POLICARBONATO



Tony Feijó Andrade
Engenheiro Civil
CREA-BA: 052.066.577.8

IAGO R'S BORBA
ENG. CIVIL - CREA/BA 051993251-0



DATA	MUNICIPIO	EMPREENDIMENTO
25/03/2024	Santaluz-Ba	Reforma da Creche Irmã Dulce

FOTO 19 – INSTALAÇÃO DE CHAPAS DE POLICARBONATO



FOTO 20 – INSTALAÇÃO DE CHAPAS DE POLICARBONATO



Tony Felix Andrade
Engenheiro Civil
CREA-BA 052.049.577.8



IAGO R S BORBA
ENG. CIVIL - CREA/BA 051993251-0

DATA	MUNICÍPIO	EMPREENDIMENTO
25/03/2024	Santaluz-Ba	Reforma da Creche Irmã Dulce

FOTO 21 – INSTALAÇÃO DE CHAPAS DE POLICARBONATO



FOTO 22- INSTALAÇÃO DE CHAPAS DE POLICARBONATO



Tony Felix Andrade
Engenheiro Civil
CREA/BA: 052.095.277.8



DATA	MUNICÍPIO	EMPREENDIMENTO
25/03/2024	Santaluz-Ba	Reforma Da Creche Irmã Dulce

FOTO 23 – INSTALAÇÃO DE REVESTIMENTO CERÂMICO BRANCO APLICADO COM ARGAMASSA INDUSTRIALIZADA AC-II, REJUNTADO, EXCLUSIVE REGULARIZAÇÃO



FOTO 24 – INSTALAÇÃO DE REVESTIMENTO CERÂMICO BRANCO APLICADO COM ARGAMASSA INDUSTRIALIZADA AC-II, REJUNTADO, EXCLUSIVE REGULARIZAÇÃO



Tony Fell Andrade
Engenheiro Civil
CREA-BA. 052.049.677.8



DATA	MUNICÍPIO	EMPREENDIMENTO
25/03/2024	Santaluz-Ba	Reforma Da Creche Irmã Dulce

FOTO 25 – APLICAÇÃO DE LETRAS EM ALUMÍNIO



FOTO 26 – APLICAÇÃO DE PISO ALTA RESISTÊNCIA, COR CINZA, APLICADO COM JUNTAS COM APLICAÇÃO DE POLIMENTO

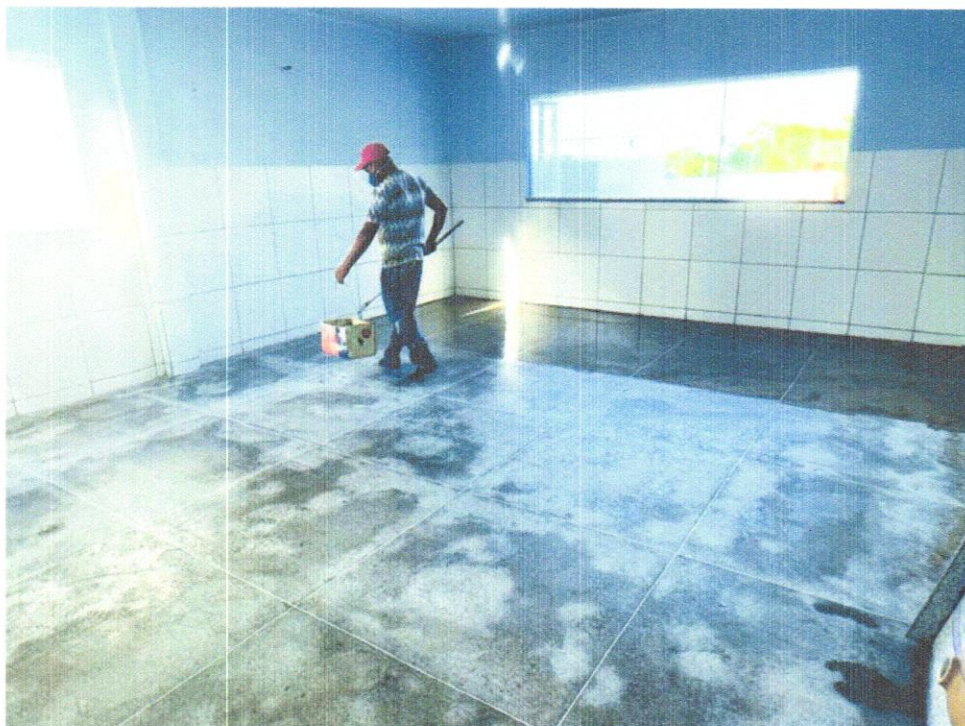

Tony Felix Andrade
Engenheiro Civil
CREA-BA 052.069.577.8



DATA	MUNICÍPIO	EMPREENDIMENTO
25/03/2024	Santaluz-Ba	Reforma Da Creche Irmã Dulce

FOTO 27 – APLICAÇÃO DE PISO ALTA RESISTÊNCIA, COR CINZA, APLICADO COM JUNTAS E COM APLICAÇÃO DE POLIMENTO



FOTO 28 – APLICAÇÃO DE PISO ALTA RESISTÊNCIA, COR CINZA, APLICADO COM JUNTAS E COM APLICAÇÃO DE POLIMENTO



Tony Ferraz Andrade
Engenheiro Civil
CREA-BA: 092.099.577.8

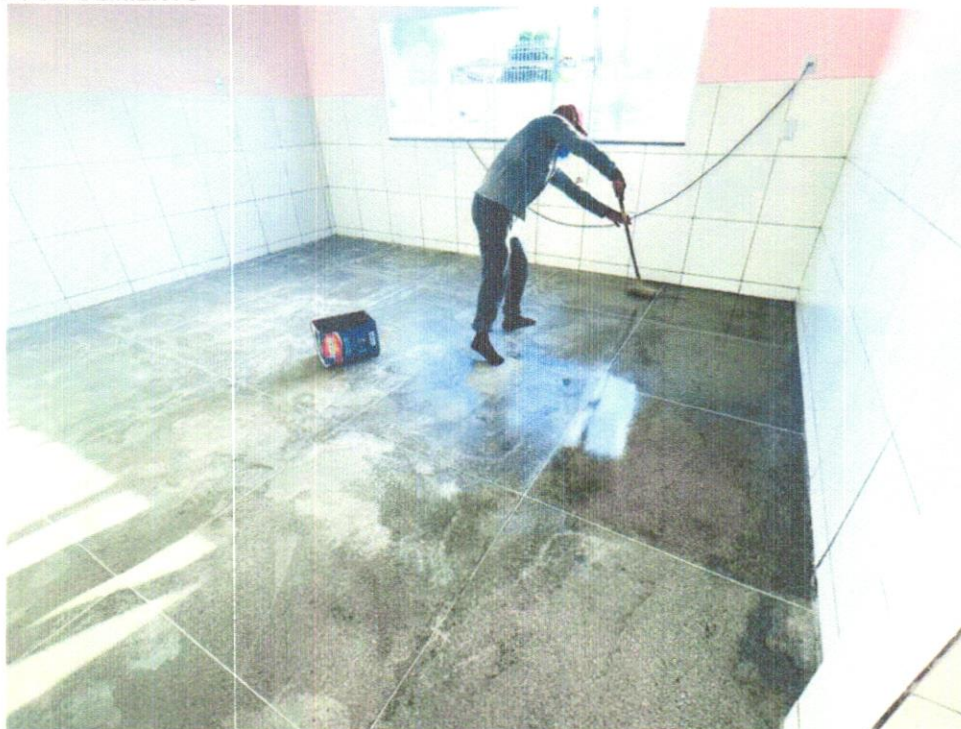

DATA	MUNICÍPIO	EMPREENDIMENTO
25/03/2024	Santaluz-Ba	Reforma Da Creche Irmã Dulce

FOTO 29 – EXECUÇÃO DE PASSEIO COM PISO INTERTRAVADO



FOTO 30 – APLICAÇÃO MANUAL DE FUNDO SELADOR ACRÍLICO



Tony Felix Andrade
Engenheiro Civil
CREA-BA 052 649.577.8



DATA	MUNICÍPIO	EMPREENDIMENTO
25/03/2024	Santaluz-Ba	Reforma Da Creche Irmã Dulce

FOTO 31 – APLICAÇÃO DE MASSA LÁTEX EM PAREDES



FOTO 32 – INSTALAÇÃO DE DIVISÓRIAS EM GRANITO CINZA PARA MICTÓRIOS PÓLDOS



Tony Feli Andrade
Engenheiro Civil
CREA-BA 052.009.577.8



DATA	MUNICÍPIO	EMPREENDIMENTO
25/03/2024	Santaluz-Ba	Reforma Da Creche Irmã Dulce

FOTO 33 – INSTALAÇÃO DE DIVISÓRIAS EM GRANITO CINZA PARA MICTÓRIOS PÓLIDOS



FOTO 34– INSTALAÇÃO DE DIVISÓRIAS EM GRANITO CINZA PARA MICTÓRIOS PÓLIDOS



Tony Feliciano
Engenheiro Civil
CREA-BA. 052.099.677.8

IAGO R S BORBA
ENG. CIVIL - CREA/BA 051993251-0



DATA	MUNICÍPIO	EMPREENDIMENTO
25/03/2024	Santaluz-Ba	Reforma Da Creche Irmã Dulce

FOTO 35- INSTALAÇÃO DE DIVISÓRIAS EM GRANITO CINZA PARA MICTÓRIOS PÓLIDOS



FOTO 36 – INSTALAÇÃO DE VASO CONVENCIONAL ADAPTADO PARA DEFICIENTE FÍSICO

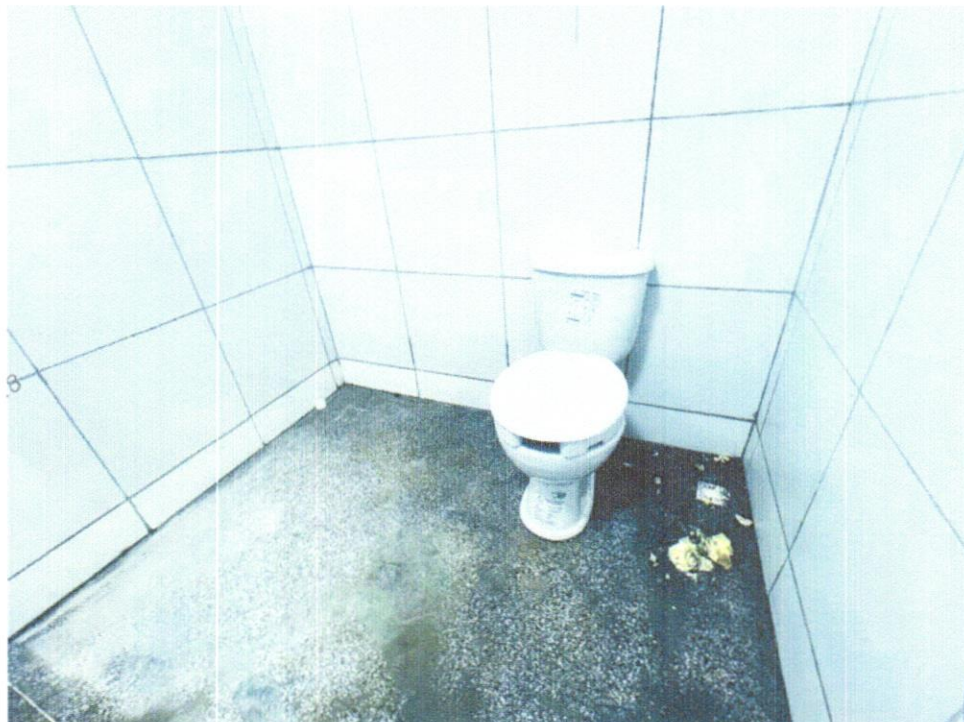

Tomy Fogaça Almeida
Eng. Civil - CREA/BA 051.054.054-77.8

DATA	MUNICÍPIO	EMPREENDIMENTO
25/03/2024	Santaluz-Ba	Reforma Da Creche Irmã Dulce

FOTO 37 – INSTALAÇÃO DE VASO SANITÁRIO LOUSA INFANTIL



FOTO 38 – INSTALAÇÃO DE VASO SANITÁRIO LOUSA INFANTIL



Tony Felix Andrade
Engenheiro Civil
CREA-BA. 052.093.377.8



DATA	MUNICÍPIO	EMPREENHIMENTO
25/03/2024	Santaluz-Ba	Reforma Da Creche Irmã Dulce

FOTO 39 – INSTALAÇÃO DE VASO SANITÁRIO LOUSA INFANTIL



FOTO 40 – INSTALAÇÃO DE LAVATÓRIO COM BANCADA EM GRANITO CINZA ANDORINHA COM 02 CUBAS DE EMBUTIR DE LOUÇA, SIFÃO CROMADO, VÁLVULA CROMADA E TORNEIRA CROMADA.



Tony Felix Andrade
Engenheiro Civil
CREA-BA 05210-0/177.8

DATA	MUNICÍPIO	EMPREENDIMENTO
25/03/2024	Santaluz-Ba	Reforma Da Creche Irmã Dulce

FOTO 41 – INSTALAÇÃO DE LAVATÓRIO COM BANCADA DE GRANITO CINZA ANDORINHA, COM DUAS CUBAS DE EMBUTIR LOUÇA, SIFÃO CROMADO, VÁLVULA CROMADA E TORNEIRA CROMADA



FOTO 42 – INSTALAÇÃO DE LAVATÓRIO COM BANCADA EM GRANITO CINZA ANDORINHA COM DUAS CUBAS DE EMBUTIR DE LOUÇA, SIFÃO CROMADO, VÁLVULA CROMADA E TORNEIRA CROMADA.



Tony Felix Andreada
Engenheiro Civil
CREA-BA: 052469477.8

DATA	MUNICÍPIO	EMPREENDIMENTO
25/03/2024	Santaluz-Ba	Reforma Da Creche Irmã Dulce

FOTO 43 – INSTALAÇÃO DE LAVATÓRIO COM BANCADA DE GRANITO CINZA ANDORINHA, COM DUAS CUBAS DE EMBUTIR LOUÇA, SIFÃO CROMADO, VÁLVULA CROMADA E TORNEIRA CROMADA



FOTO 44 – INSTALAÇÃO DE LAVATÓRIO COM BANCADA EM GRANITO CINZA ANDORINHA COM DUAS CUBAS DE EMBUTIR DE LOUÇA, SIFÃO CROMADO, VÁLVULA CROMADA E TORNEIRA CROMADA.



Tony Felix Andrade
Engenheiro Civil
CREA-BA 052.015.377.8

DATA	MUNICÍPIO	EMPREENDIMENTO
25/03/2024	Santaluz-Ba	Reforma Da Creche Irmã Dulce

FOTO 45 – INSTALAÇÃO DE CHUVEIRO ELÉTRICO COMUM CORPO PLÁSTICO DO TIPO DUCHA



FOTO 46 – INSTALAÇÃO DE CHUVEIRO ELÉTRICO COMUM CORPO PLÁSTICO DO TIPO DUCHA

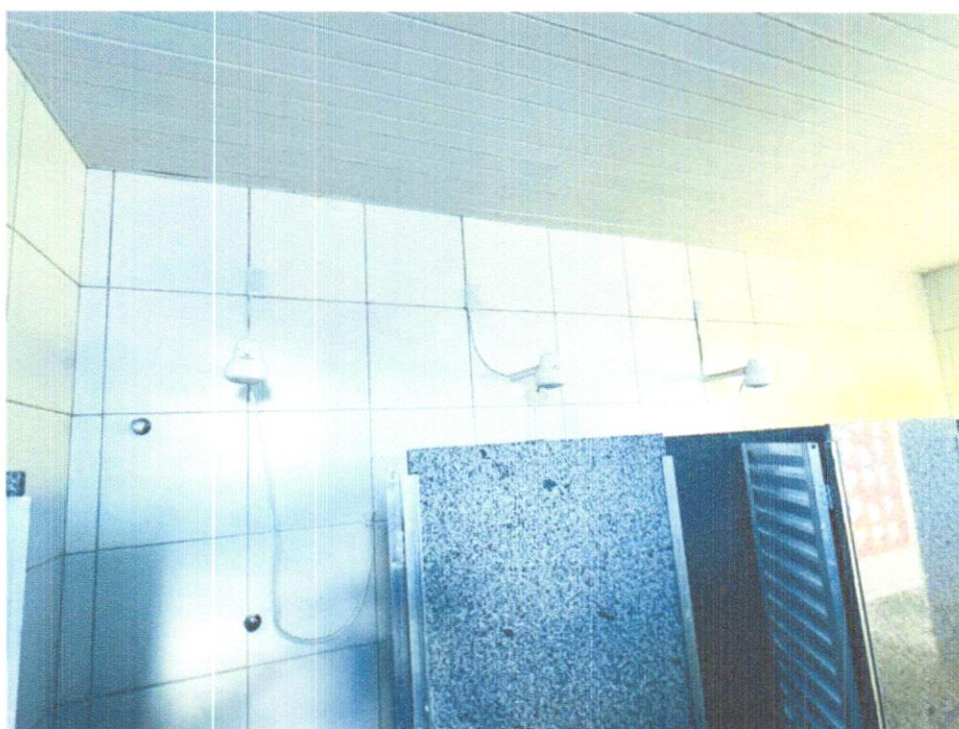

Tony Felix Arredes
Engenheiro Civil
CREA-BA 052.619.877.8

IAGO R S BORBA
ENG. CIVIL - CREA/BA 051993251-0



DATA	MUNICÍPIO	EMPREENDIMENTO
25/03/2024	Santaluz-Ba	Reforma Da Creche Irmã Dulce

FOTO 47 – INSTALAÇÃO E FORNECIMENTO DE GRAMA ESMERALDA



FOTO 48 – INSTALAÇÃO E FORNECIMENTO DE GRAMA ESMERALDA



Tony Felix Andrade
Engenheiro Civil
CREA-BA 052.093.877.8

IAGO R'S BORBA
ENG. CIVIL - CREA/BA 051993251-0



DATA	MUNICÍPIO	EMPREENDIMENTO
25/03/2024	Santaluz-Ba	Reforma Da Creche Irmã Dulce

FOTO 47 – INSTALAÇÃO E FORNECIMENTO DE GRAMA ESMERALDA



FOTO 48 – INSTALAÇÃO E FORNECIMENTO DE GRAMA ESMERALDA



Tony Felix Andrade
Engenheiro Civil
CREA-BA 052.093.577.8



DATA	MUNICÍPIO	EMPREENDIMENTO
25/03/2024	Santaluz-Ba	Reforma Da Creche Irmã Dulce

FOTO 49 – EXECUÇÃO DE RAMPA COM CONCRETO MOLDADO IN LOCO, FEITO EM OBRA, ACABAMENTO CONVENCIONAL, ESPESSURA 6 CM, ARMADO.



FOTO 50 – EXECUÇÃO DE RAMPA COM CONCRETO MOLDADO IN LOCO, FEITO EM OBRA, ACABAMENTO CONVENCIONAL, ESPESSURA 6 CM, ARMADO.

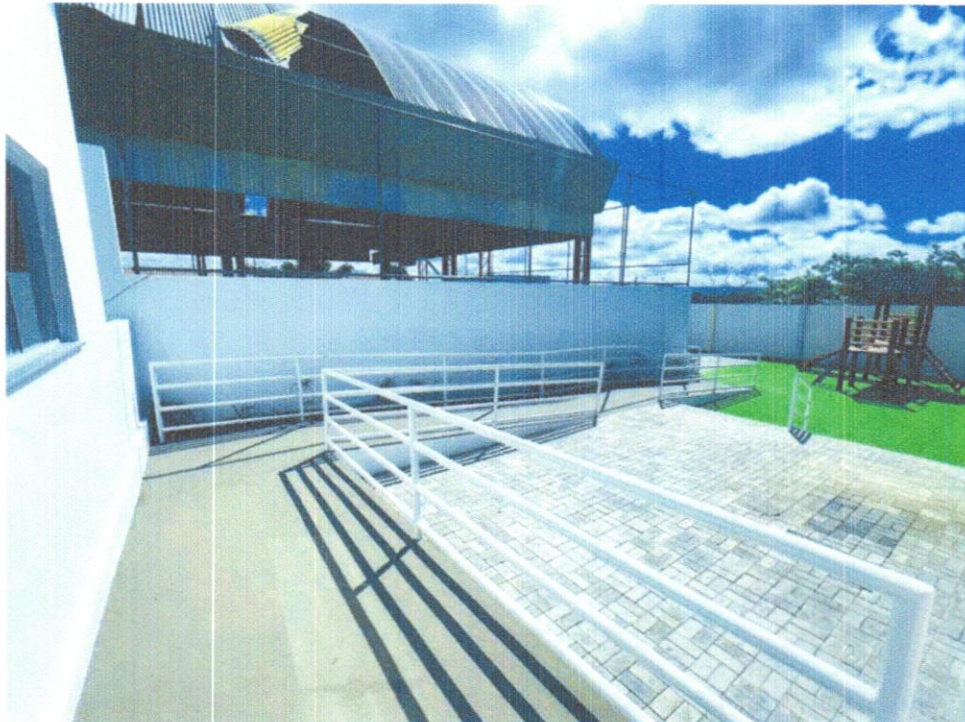

Tony Felix Andrade
Engenheiro Civil
CREA-BA. 052.063.377.8

IAGO R S BORBA
ENG. CIVIL - CREA/BA 051993251-0



DATA	MUNICÍPIO	EMPREENDIMENTO
25/03/2024	Santaluz-Ba	Reforma Da Creche Irmã Dulce

FOTO 51- INSTALAÇÃO DE GUARDA-CORPO SIMPLES EM TUBO FERRO GALVANIZADO, ALT=1,10M, COM BARRAS VERTICAIS A CADA 11CM (3/4") E BARRAS HORIZONTAIS (QUADRO) DE 1.1/2".



FOTO 52 – INSTALAÇÃO DE GUARDA-CORPO SIMPLES EM TUBO FERRO GALVANIZADO, ALT=1,10M, COM BARRAS VERTICAIS A CADA 11CM (3/4") E BARRAS HORIZONTAIS (QUADRO) DE 1.1/2".



Tony Felix Andrade
Engenheiro Civil
CREA-BA-052.063.577.8

DATA	MUNICÍPIO	EMPREENDIMENTO
25/03/2024	Santaluz-Ba	Reforma Da Creche Irmã Dulce

FOTO 53- INSTALAÇÃO E FORNECIMENTO DE RINQUEDO - PLAY AVENTURA, MODELO M-205, DA LÚDICO BRINQUEDOS INTELIGENTES OU SIMILAR



FOTO 54 – INSTALAÇÃO E FORNECIMENTO DE RINQUEDO - PLAY AVENTURA, MODELO M-205, DA LÚDICO BRINQUEDOS INTELIGENTES OU SIMILAR



Tony F. de Andrade
Engenheiro Civil
CREA-BA: 062.063.077.8

IAGO R S BORBA
ENG. CIVIL - CREA/BA 051993251-0

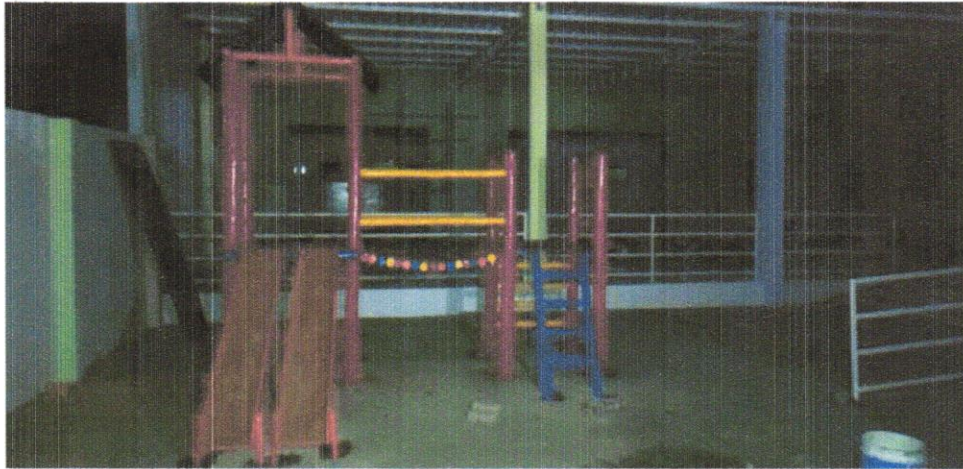

DATA	MUNICÍPIO	EMPREENDIMENTO
25/03/2024	Santaluz-Ba	Reforma Da Creche Irmã Dulce

FOTO 55 – INSTALAÇÃO E FORNECIMENTO DE GANGORRA DUPLA, MODELO M119, DA LÚDICO BRINQUEDOS INTELIGENTES.



FOTO 56 FORNECIMENTO E INSTALAÇÃO DE GRAMA SINTÉTICA 42MM, ALTA DURABILIDADE, COR VERDE, PROTEÇÃO RAIOS UV E LUZ SOLAR, INCLUSO COLA, TYPE, AREIA TRATADA, BORRACHA E MÃO DE OBRA ESPECIALIZADA

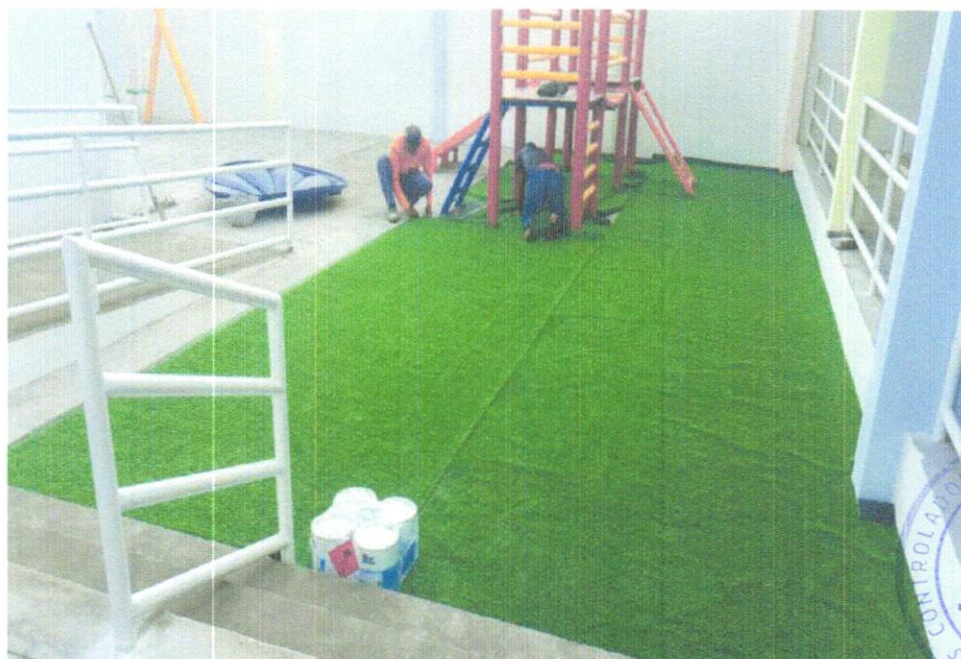

Tony Felix Andrade
Engenheiro Civil
CREA-BA: 032.061.377.8



DATA	MUNICÍPIO	EMPREENDIMENTO
25/03/2024	Santaluz-Ba	Reforma Da Creche Irmã Dulce

FOTO 57 – FORNECIMENTO E INSTALAÇÃO DE GRAMA SINTÉTICA 42MM, ALTA DURABILIDADE, COR VERDE, PROTEÇÃO RAIOS UV E LUZ SOLAR, INCLUSO COLA, TYPE, AREIA TRATADA, BORRACHA E MÃO DE OBRA ESPECIALIZADA



FOTO 58 – FORNECIMENTO E INSTALAÇÃO DE GRAMA SINTÉTICA 42MM, ALTA DURABILIDADE, COR VERDE, PROTEÇÃO RAIOS UV E LUZ SOLAR, INCLUSO COLA, TYPE, AREIA TRATADA, BORRACHA E MÃO DE OBRA ESPECIALIZADA



Tony Felix Andrade
Eng. Civil
CREA-BA 032.030.077.8

DATA	MUNICÍPIO	EMPREENDIMENTO
25/03/2024	Santaluz-Ba	Reforma Da Creche Irmã Dulce

FOTO 59 - Revestimento metálico em alumínio composto (Alucobond), e=0,3mm, pintura Kaynar 500 composta por seis camadas, inclusive estrutura metálica auxiliar em perfil de viga "U" de 2" - fornecimento e montagem



FOTO 60 - Revestimento metálico em alumínio composto (Alucobond), e=0,3mm, pintura Kaynar 500 composta por seis camadas, inclusive estrutura metálica auxiliar em perfil de viga "U" de 2" - fornecimento e montagem



Tony Felix Andrade
Engenheiro Civil
CREA-BA: 052.050.077-8

DATA	MUNICÍPIO	EMPREENDIMENTO
25/03/2024	Santaluz-Ba	Reforma Da Creche Irmã Dulce

FOTO 61 - Revestimento metálico em alumínio composto (Alucobond), e=0,3mm, pintura Kaynar 500 composta por seis camadas, inclusive estrutura metálica auxiliar em perfil de viga "U" de 2" - fornecimento e montagem



FOTO 62 - Revestimento metálico em alumínio composto (Alucobond), e=0,3mm, pintura Kaynar 500 composta por seis camadas, inclusive estrutura metálica auxiliar em perfil de viga "U" de 2" - fornecimento e montagem

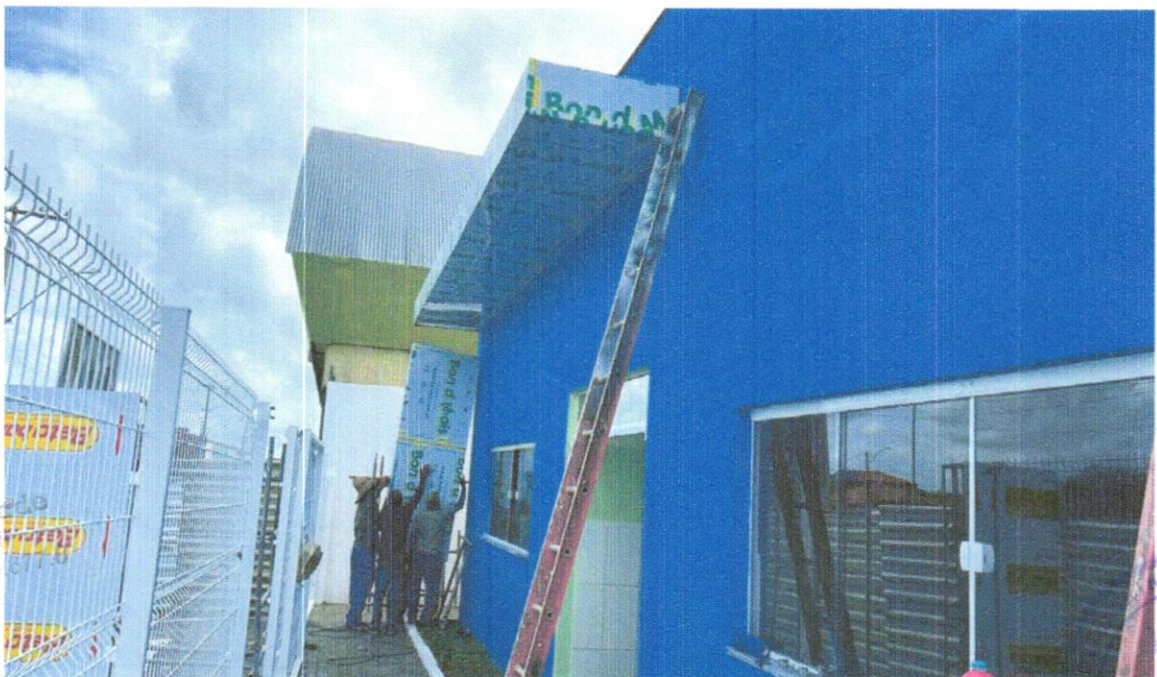

Tony Feltre
Engenheiro Civil
CREA/BA - 032.083

DATA	MUNICÍPIO	EMPREENDIMENTO
25/03/2024	Santaluz-Ba	Reforma Da Creche Irmã Dulce

FOTO 63 - Revestimento metálico em alumínio composto (Alucobond), e=0,3mm, pintura Kaynar 500 composta por seis camadas, inclusive estrutura metálica auxiliar em perfil de viga "U" de 2" - fornecimento e montagem



FOTO 64 - Revestimento metálico em alumínio composto (Alucobond), e=0,3mm, pintura Kaynar 500 composta por seis camadas, inclusive estrutura metálica auxiliar em perfil de viga "U" de 2" - fornecimento e montagem



Tony Felix Andrade
Eng. Civil
CREA/BA 051993251-0

IAGO R'S BORBA
ENG. CIVIL - CREA/BA 051993251-0

